ファミールヨシダ 502号

洋室

ダイニング

和室

バルコニーからの眺め

玄関

トイレ

洗面

浴室

物件概要

家賃	***** 円
共益費	**** 円
敷金	****** 円
構造	鉄筋（一部鉄骨）コンクリート造・地上9階建
間取り	3DK（73.83㎡）
駐車台数	7台（月額 20,000 円）◎要空確認
設備	インターネット：BBIQ
所在地	福岡市中央区清川1丁目1−23
築年月	平成７年３月
交通機関	西鉄バス柳橋バス停徒歩2分 地下鉄渡辺通駅徒歩7分
学校区（小・中・高）	福岡市立春吉小学校・福岡市立春吉中学校・第5学区

間取り

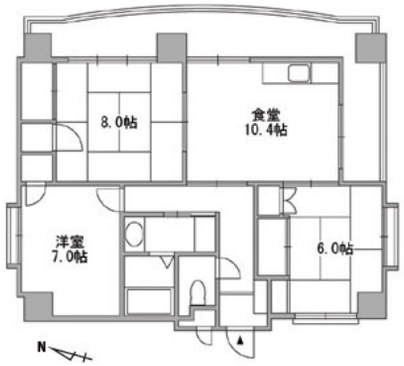

地図

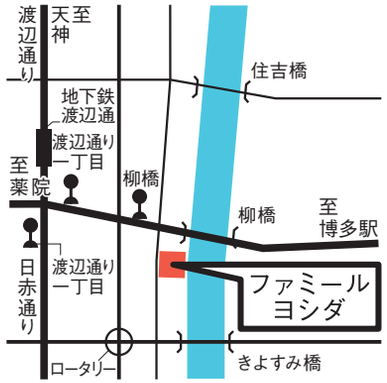

福岡県知事（2）16204号
㈱スペースＲデザイン

〒810−0041 福岡市中央区大名 2−8−18 天神パークビル
TEL.092−720−2122 ／ FAX.092−720−2123
E-mail. yj@tenjinpark.com ／ URL. http://www.space-r.net

取引態様
専任媒介